# *Kis Pillangóink első szárnycsapásai…*

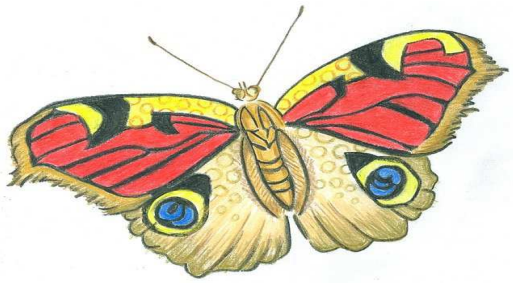

*Sajátos befogadási időszakunk kezdeti nehézségei után szeretnénk képekben bemutatni az együtt töltött napok kedves, játékos pillanatait.*

*Megköszönjük azt a türelmet, és következetes szülői magatartást, mellyel megkönnyítették kisgyermekeik óvodába lépésének nehézségeit, felelősséggel és megértéssel fogadták intézményünk jelen helyzetre alkalmazott szokás- és szabályrendszerét. Örömmel mondhatjuk, hogy kisgyermekeik igazi ügyes kiscsoportosok, akik szívesen vesznek részt az általunk felkínált játékos kezdeményezésekben, nyitottak, érdeklődőek és nagyon ügyesen alkalmazkodtak az óvodai élethez. Bár csupán egy hónap telt el, mégis számukra és természetesen számunkra is a legmeghatározóbb időszak volt, hiszen az érzelmi biztonság megteremtése, a szeretetteljes, befogadó légkör kialakítása, az egymással való ismerkedés mind-mind megalapozta az óvodához fűződő kezdeti élményeket, és a továbbiakra kiható motiváló környezetet. A mellékelt képek csupán néhány pillanatot örökítettek meg, melyek talán Önöket is megnyugtatják, enyhítik az elválás bizonytalanságait. Nagyon köszönjük bizalmukat, segítő támogatásukat, figyelmes jelenlétüket, melyre a továbbiakban is számítunk.*

*Üdvözlettel:*

*Szilvi óvónéni, Anita néni, Panni néni*